

SILVIA BERTELOTTI

Architetta

VIA PISANA 72R - 50143 FIRENZE

SIL.BERTELOTTI@GMAIL.COM SILVIA.BERTELOTTI@PEC.ARCHITETTIFIRENZE.IT 335-6592612

ISCRIZIONE ALBO ORDINE ARCHITETTI DI FIRENZE — N° 6278

ISCRIZIONE ALBO CTU TRIBUNALE DI FIRENZE — N° 7410 — SEZ. ARCHITETTI

ISCRIZIONE ALBO PERITI TRIBUNALE DI FIRENZE — N° 416 — SEZ. ARCHITETTI

TRIBUNALE ORDINARIO DI FIRENZE
TERZA SEZIONE CIVILE
ESECUZIONI IMMOBILIARI
proc. n. 44/2022 R.G.
GIUDICE: ILL.MA DOT.SSA LAURA D'AMELIO
contro XXXXXX

promosso da XXXXXX

ALL. 10 RELAZIONE FOTOGRAFICA





VISTA DALLA VIA





PORTONE DI INGRESSO



VANO SCALE

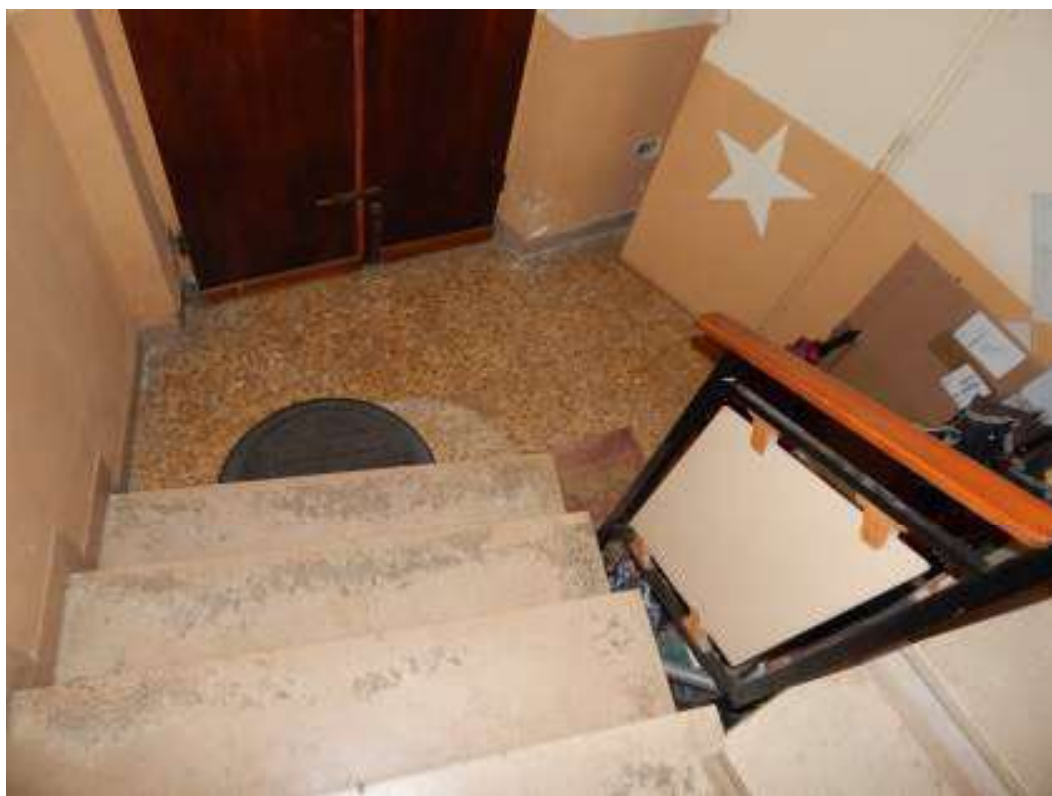
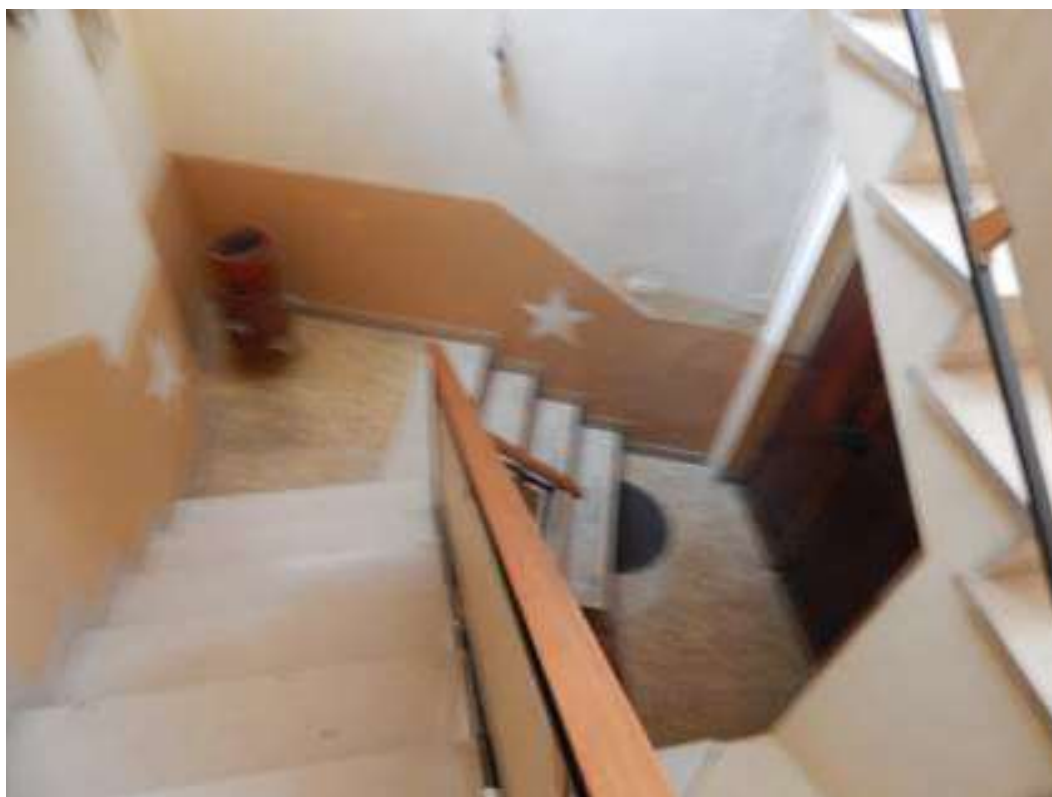

SOTTOSCALA PT

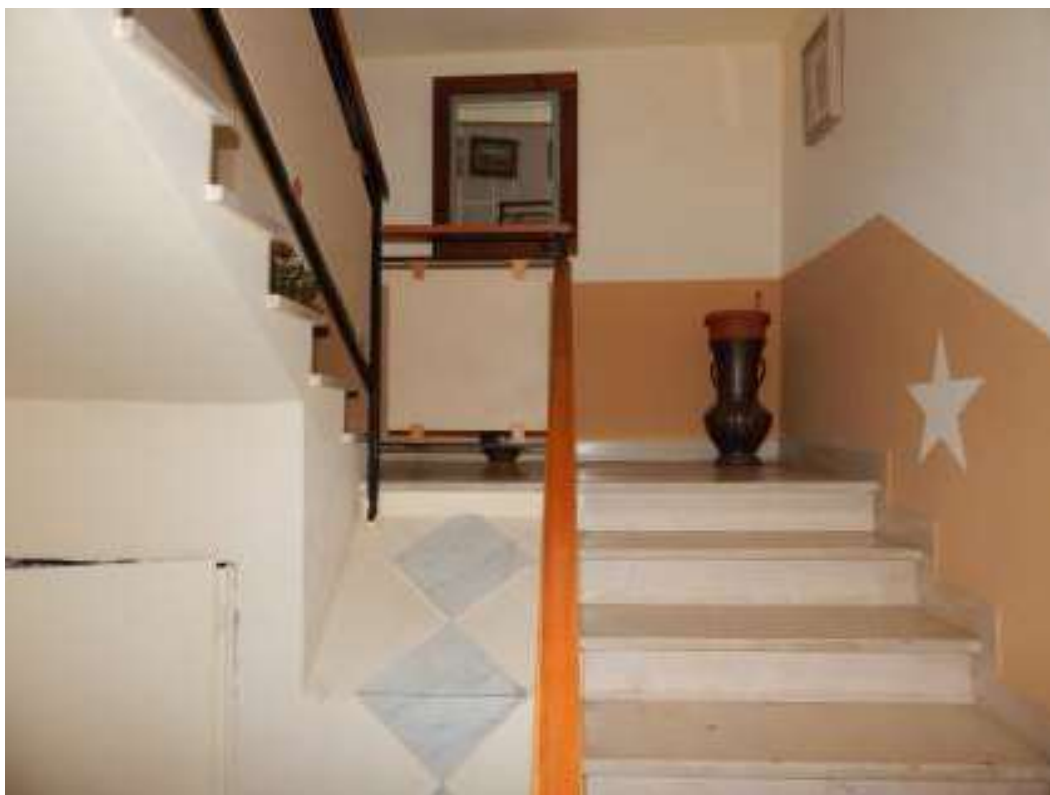



VANO SCALE DETTAGLIO

PORTONE ACCESSO



BALCONE LATO STRADA



CUCINA / TINELLO





CUCINA (INFILTRAZIONE EVIDENZIATA IN GIALLO)



INGRESSO

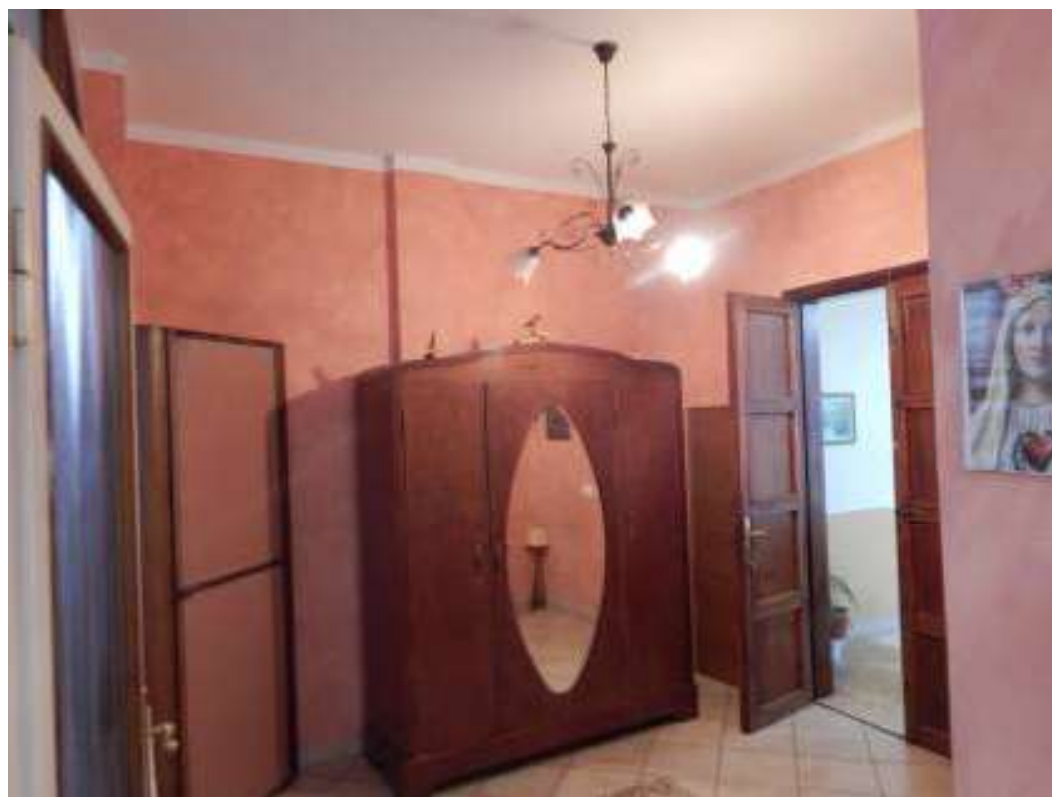

CORRIDOIO



CORRIDOIO



CORRIDOIO (DETTAGLIO STUFA)



LOCALE "CHIOSTRINA" (CUCINA 2)



LOCALE "CHIOSTRINA" (CUCINA 2)

INFILTRAZIONI IN ATTO AL MOMENTO DEL SOPRALLUOGO



CAMERA "VERDE"



BALCONCINO CAMERA "VERDE"



BALCONCINO CAMERA "VERDE"



VISTA DELLA FACCIATA DAL BALCONCINO

BAGNO



CAMERA "ARANCIO"



CAMERA "ROSA"



CAMERA "CELESTE" CON "PALCO MORTO"



CORRIDOIO DI ACCESSO AL TERRAZZO

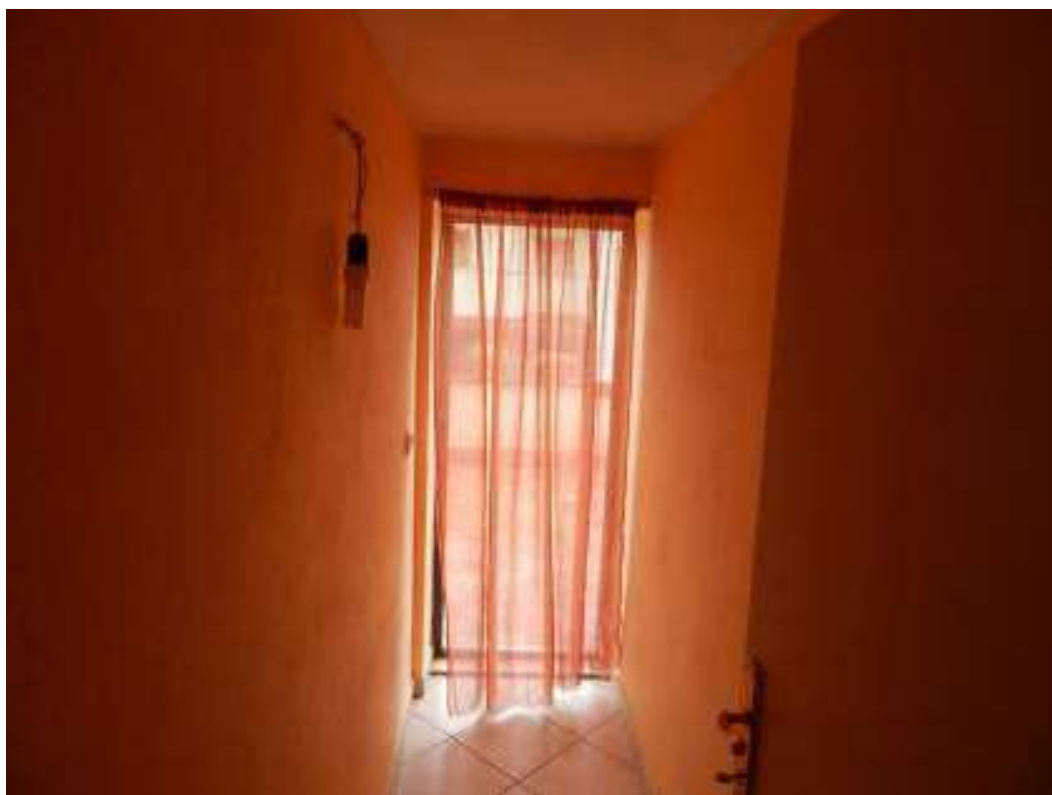

TERRAZZO



RIPOSTIGLIO CON ACCESSO DAL TERRAZZO



SILVIA BERTELLOTTI

Architetta

VIA PISANA 72R - 50143 FIRENZE

SIL.BERTELLOTTI@GMAIL.COM SILVIA.BERTELLOTTI@PEC.ARCHITETTIFIRENZE.IT 335-6592612

ISCRIZIONE ALBO ORDINE ARCHITETTI DI FIRENZE — N° 6278

ISCRIZIONE ALBO CTU TRIBUNALE DI FIRENZE — N° 7410 — SEZ. ARCHITETTI

ISCRIZIONE ALBO PERITI TRIBUNALE DI FIRENZE — N° 416 — SEZ. ARCHITETTI

TRIBUNALE ORDINARIO DI FIRENZE
TERZA SEZIONE CIVILE
ESECUZIONI IMMOBILIARI
proc. n. 44/2022 R.G.
GIUDICE: ILL.MA DOT.SSA LAURA D'AMELIO
contro XXXXXX

promosso da XXXXXX

ALL. 10bis RELAZIONE FOTOGRAFICA
coperture

TUTTE LE IMMAGINI CONTENUTE NEL PRESENTE ALLEGATO SONO STATE FORNITE DA TERZO (NON ESECUTATO),
OVVERO LA PERSONA (IDENTIFICATA IN VERBALE) CHE HA CONSENTITO IL SOPRALLUOGO.

LA SCRIVENTE NON HA POTUTO EFFETTUARE SOPRALLUOGO SULLA COPERTURA PIANA, DALLA QUALE SI ACCEDE AL SOTTOTETTO,
IN QUANTO ACCESSIBILE SOLO CON GRADINI ALLA MARINARA, MURATI, SENZA DISPOSITIVI DI PROTEZIONE.



TUTTE LE IMMAGINI CONTENUTE NEL PRESENTE ALLEGATO SONO STATE FORNITE DA TERZO (NON ESECUTATO)
LA SCRIVENTE NON HA POTUTO EFFETTUARE SOPRALLUOGO SULLA COPERTURA PIANA, DALLA QUALE SI ACCEDE AL SOTTOTETTO,
IN QUANTO ACCESSIBILE SOLO CON GRADINI ALLA MARINARA, MURATI, SENZA DISPOSITIVI DI PROTEZIONE.



PROC. N. 44/2022 R.G. RELAZIONE FOTOGRAFICA COPERTURE PAG 2 DI 6

TUTTE LE IMMAGINI CONTENUTE NEL PRESENTE ALLEGATO SONO STATE FORNITE DA TERZO (NON ESECUTATO)
LA SCRIVENTE NON HA POTUTO EFFETTUARE SOPRALLUOGO SULLA COPERTURA PIANA, DALLA QUALE SI ACCEDE AL SOTTOTETTO,
IN QUANTO ACCESSIBILE SOLO CON GRADINI ALLA MARINARA, MURATI, SENZA DISPOSITIVI DI PROTEZIONE.





TUTTE LE IMM
LA SCRIVENTE NON HA
IN QUANTO

ESECUTATO)
CEDE AL SOTTOTETTO,
OTEZIONE.



la porta di accesso a sottotetto:



TUTTE LE IMMAGINI CONTENUTE NEL PRESENTE ALLEGATO SONO STATE FORNITE DA TERZO (NON ESECUITO).
LA SCRIVENTE NON HA POTUTO EFFETTUARE SOPRALLUOGO SULLA COPERTURA PIANA, DALLA QUALE SI ACCEDE AL SOTTOTETTO,
IN QUANTO ACCESSIBILE SOLO CON GRADINI ALLA MARINARA, MURATI, SENZA DISPOSITIVI DI PROTEZIONE.



immagini prese da filmato del sottotetto.